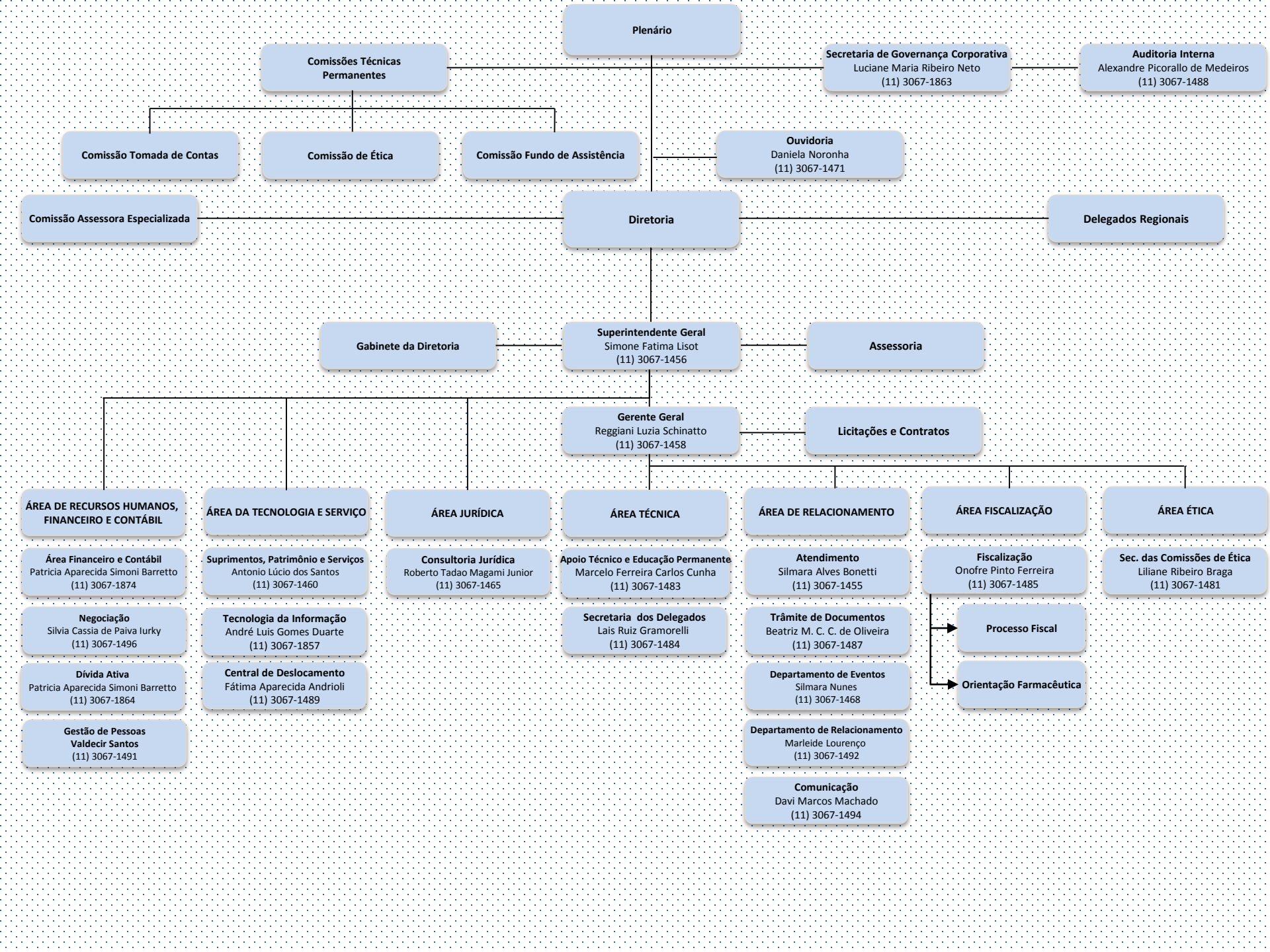
Plenário
Comissões Técnicas Permanentes
Secretaria de Governança Corporativa
Luciane Maria Ribeiro Neto
(11) 3067-1863
Auditoria Interna
Alexandre Picorallo de Medeiros
(11) 3067-1488
Comissão Tomada de Contas
Comissão de Ética
Comissão Fundo de Assistência
Ouvidoria
Daniela Noronha
(11) 3067-1471
Comissão Assessora Especializada
Diretoria
Delegados Regionais
Gabinete da Diretoria
Superintendente Geral
Simone Fatima Lisot
(11) 3067-1456
Assessoria
Gerente Geral
Reggiani Luzia Schinatto
(11) 3067-1458
Licitações e Contratos
ÁREA DE RECURSOS HUMANOS, FINANCEIRO E CONTÁBIL
Área Financeiro e Contábil
Patricia Aparecida Simoni Barretto
(11) 3067-1874
Negociação
Silvia Cassia de Paiva Iurky
(11) 3067-1496
Dívida Ativa
Patricia Aparecida Simoni Barretto
(11) 3067-1864
Gestão de Pessoas
Valdecir Santos
(11) 3067-1491
ÁREA DA TECNOLOGIA E SERVIÇO
Suprimentos, Patrimônio e Serviços
Antonio Lúcio dos Santos
(11) 3067-1460
Tecnologia da Informação
André Luis Gomes Duarte
(11) 3067-1857
Central de Deslocamento
Fátima Aparecida Andrioli
(11) 3067-1489
ÁREA JURÍDICA
Consultoria Jurídica
Roberto Tadao Magami Junior
(11) 3067-1465
ÁREA TÉCNICA
Apoio Técnico e Educação Permanente
Marcelo Ferreira Carlos Cunha
(11) 3067-1483
Secretaria dos Delegados
Lais Ruiz Gramorelli
(11) 3067-1484
ÁREA DE RELACIONAMENTO
Atendimento
Silmara Alves Bonetti
(11) 3067-1455
Trâmite de Documentos
Beatriz M. C. C. de Oliveira
(11) 3067-1487
Departamento de Eventos
Silmara Nunes
(11) 3067-1468
Departamento de Relacionamento
Marleide Lourenço
(11) 3067-1492
Comunicação
Davi Marcos Machado
(11) 3067-1494
ÁREA FISCALIZAÇÃO
Fiscalização
Onofre Pinto Ferreira
(11) 3067-1485
Processo Fiscal
Orientação Farmacêutica
ÁREA ÉTICA
Sec. das Comissões de Ética
Liliane Ribeiro Braga
(11) 3067-1481